

ΧΟΡΗΓΕΙΤΑΙ ΑΙΤΗΜΑΤΟΣ ΧΟΡΗΓΕΙΤΑΙ ΚΑΤΟΠΙΝ ΑΙΤ  
ΧΟΡΗΓΕΙΤΑΙ ΑΙΤΗΜΑΤΟΣ ΧΟΡΗΓΕΙΤΑΙ ΚΑΤΟΠΙΝ ΑΙΤ  
ΧΟΡΗΓΕΙΤΑΙ ΑΙΤΗΜΑΤΟΣ ΧΟΡΗΓΕΙΤΑΙ ΚΑΤΟΠΙΝ ΑΙΤ  
ΧΟΡΗΓΕΙΤΑΙ ΑΙΤΗΜΑΤΟΣ ΧΟΡΗΓΕΙΤΑΙ ΚΑΤΟΠΙΝ ΑΙΤ  
ΧΟΡΗΓΕΙΤΑΙ ΑΙΤΗΜΑΤΟΣ ΧΟΡΗΓΕΙΤΑΙ ΚΑΤΟΠΙΝ ΑΙΤ  
ΧΟΡΗΓΕΙΤΑΙ ΑΙΤΗΜΑΤΟΣ ΧΟΡΗΓΕΙΤΑΙ ΚΑΤΟΠΙΝ ΑΙΤ

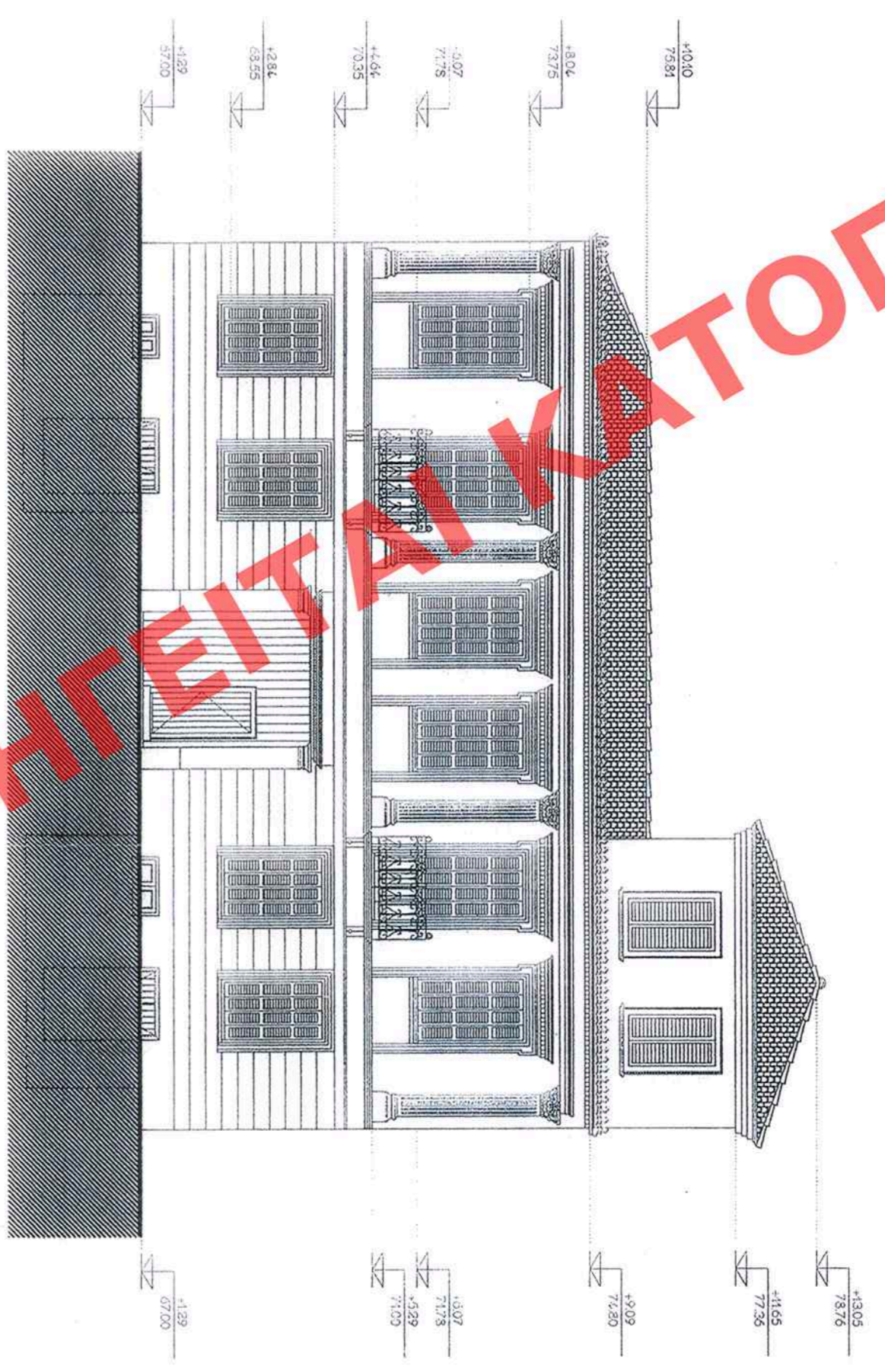

Οψη 1 - ΟΔΟΣ ΚΥΛΑΔΟΥ

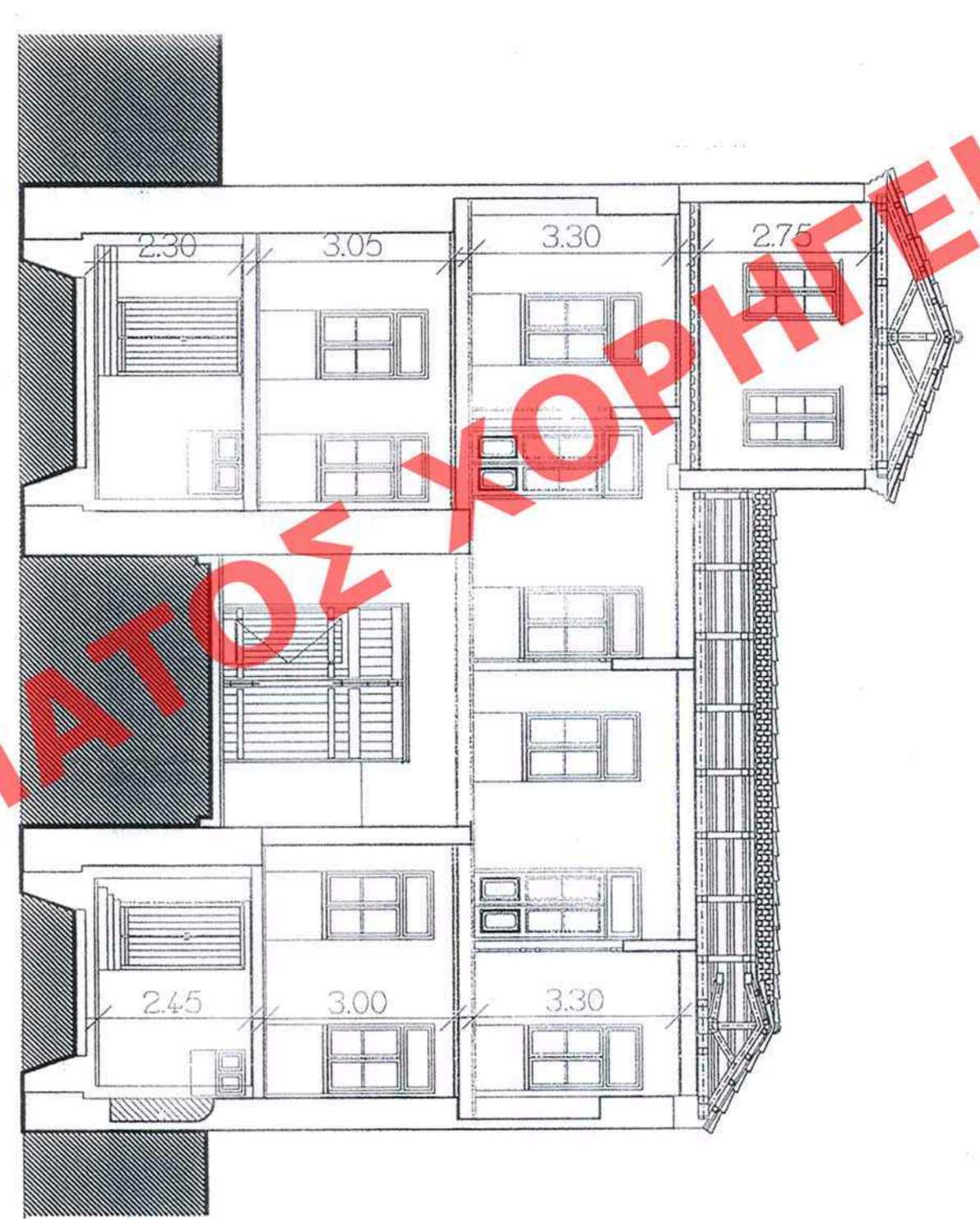

ΤΟΜΗ ΚΑ-ΚΑ

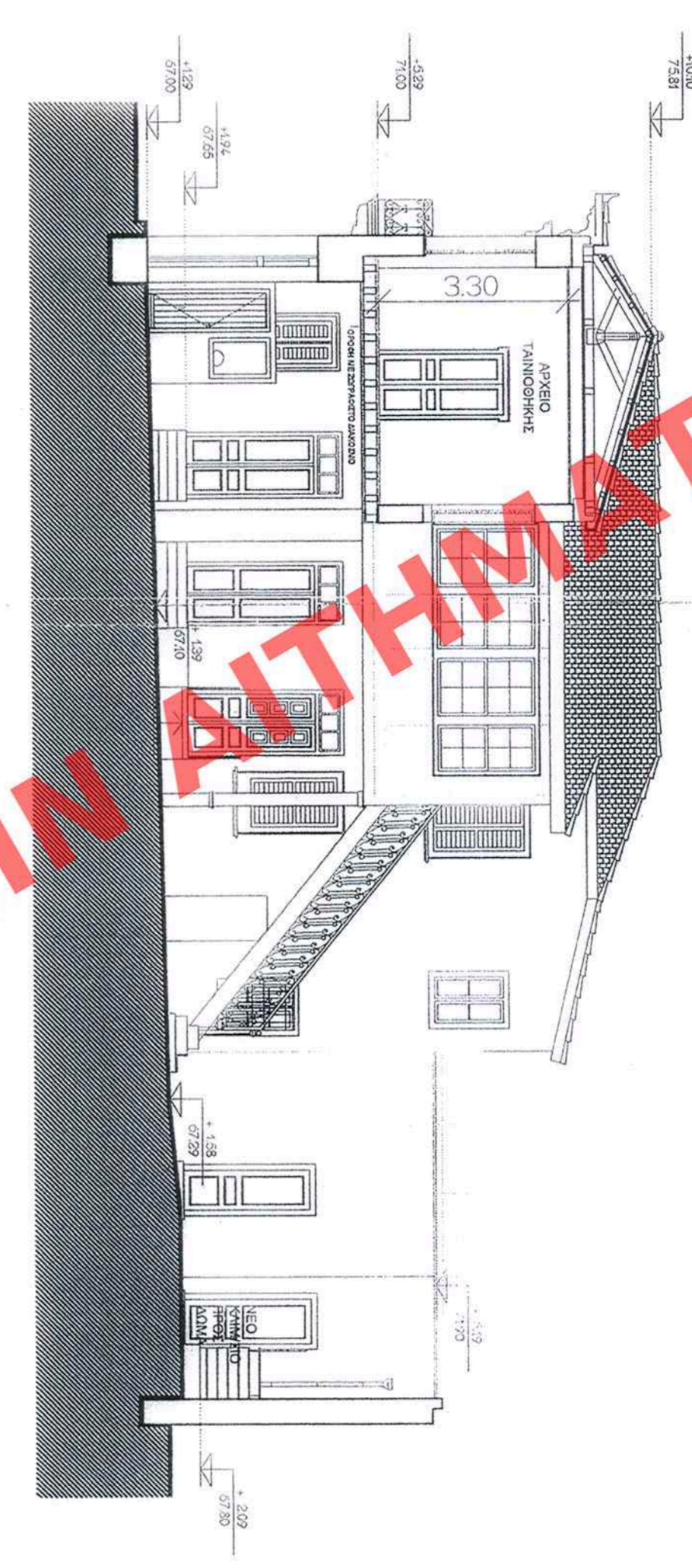

ΤΟΜΗ ΚΒ-ΚΒ

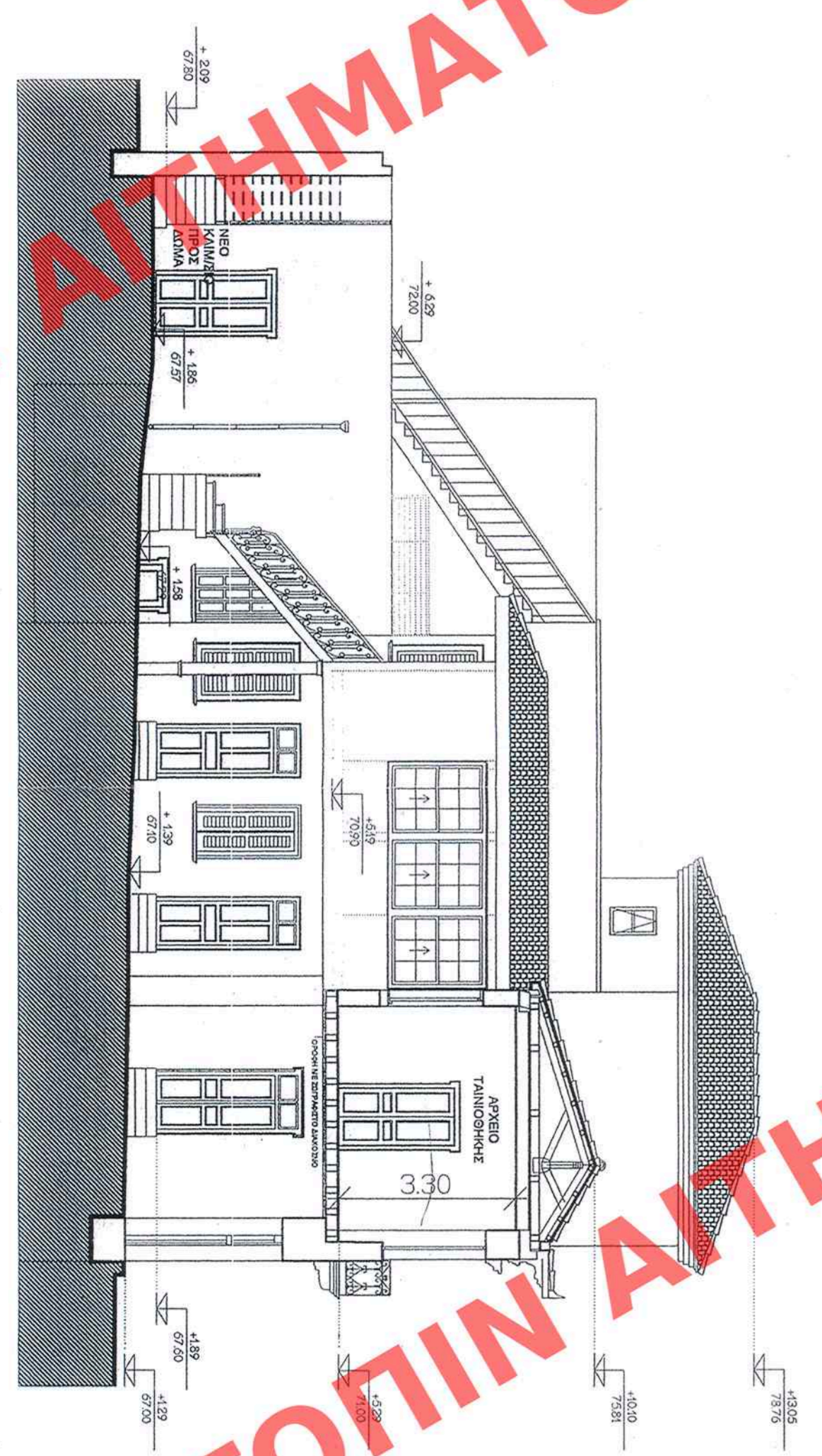

ΤΟΜΗ ΚΓ-ΚΓ

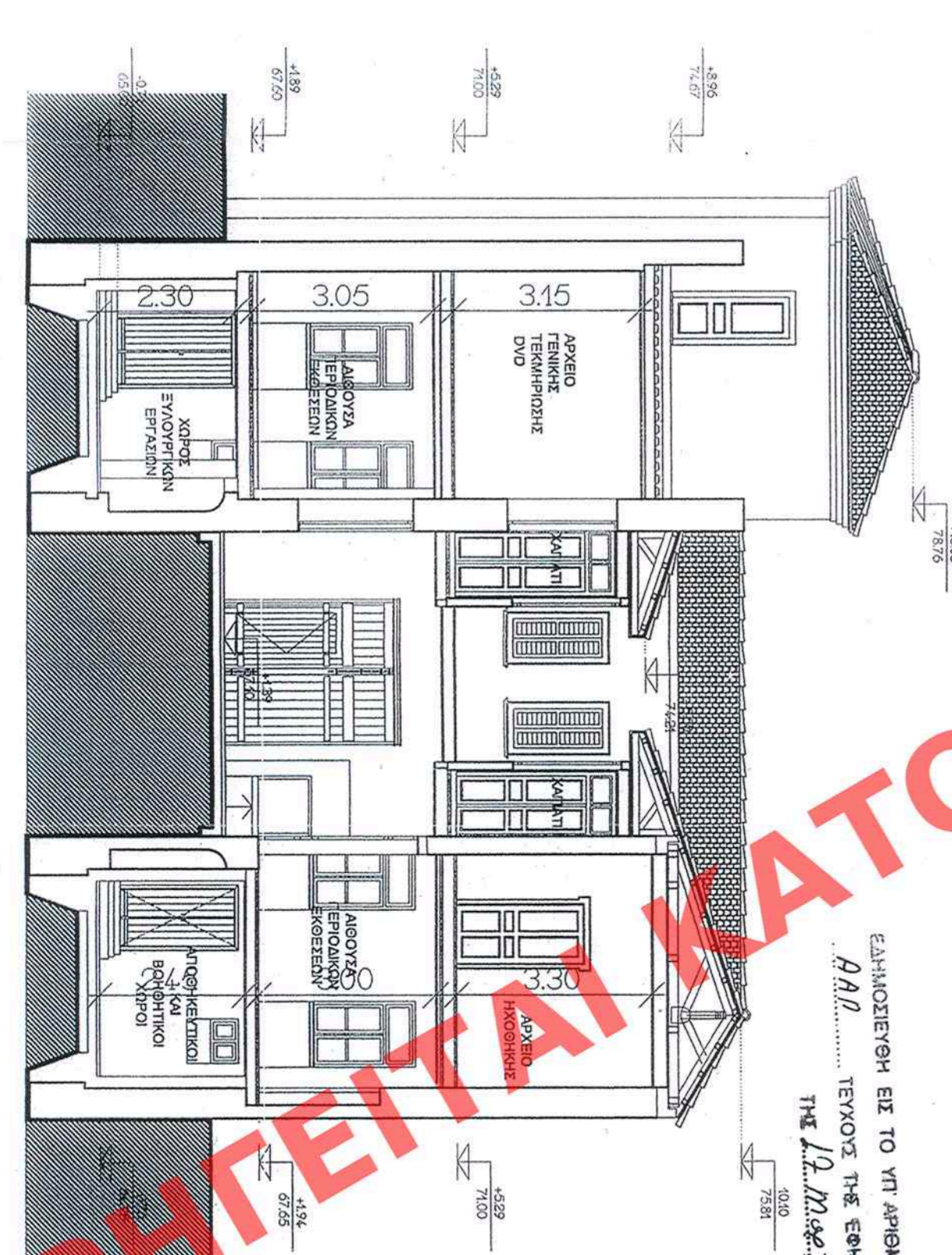

ΤΟΜΗ ΚΕ-ΚΕ

ΥΠΟΥΡΓΕΙΟ ΠΕΡΙΒΑΛΛΟΝΤΟΣ  
ΕΝΕΡΓΕΙΑΣ & ΚΛΙΜΑΤΙΚΗΣ ΑΜΑΝΤΗΣ  
ΣΥΝΟΛΟΥ ΤΗΣ ΝΠ ΑΡΧΩΝ, Γ. 8662/11, ΑΘΗΝΑ  
ΤΗΝ ΚΑΘΑΡΟΤΗΤΑ, ΧΡΥΣΕΙΣ, ΓΥΝΑΙΚΕΣ ΚΑΙ ΗΡΩΕΣ  
ΟΡΩΝ, ΔΙΟΡΓΑΝΩΣΕΙΣ ΔΙΑΔΡΟΜΕΣ, ΚΡΑΤΑ ΣΤΑ ΣΠΟ-  
ΚΑΤΑΝΑ, ΕΠΙ ΤΩΝ ΟΔΩΝ, ΗΡΩΕΙΣ, ΑΓΡΟΤΕΣ, ΚΑΘΕ-  
ΒΡΑΤΑΝΟΥ (Α.Τ. 58, 78, 1. 60), ΣΤΟΝ ΓΥΡΟΤΥ-  
ΠΟ ΚΑΙ ΤΟΥ ΣΥΜΒΕΒΗΚΕΤΟΣ ΡΥΘΜΟ, ΑΧ. ΑΙΩΝΙΑ  
ΚΑΘΙΣΤΕ, ΚΑΙ ΑΣ ΦΙΛΙΣΤΕ, ΟΥΤΩΝ, ΚΑΙ ΤΑ  
ΑΘΗΝΑ, ΣΤ. 8662/11, ΑΘΗΝΑ  
Ο Α. ΠΑΠΑΔΟΠΟΥΛΟΣ

ΕΛΛΗΝΟΕΥΡΩΠΕΙΑ ΕΠΙ ΤΩ ΝΠ ΑΡΧΩΝ, Γ. 8662/11, ΑΘΗΝΑ  
ΕΠΙ ΤΩ ΝΠ ΑΡΧΩΝ, Γ. 8662/11, ΑΘΗΝΑ  
ΕΠΙ ΤΩ ΝΠ ΑΡΧΩΝ, Γ. 8662/11, ΑΘΗΝΑ  
ΕΠΙ ΤΩ ΝΠ ΑΡΧΩΝ, Γ. 8662/11, ΑΘΗΝΑ

Αρ. Πρωτ.: 14/112  
Α.Χ. \*

ΠΡΩΤΟΤΥΠΟ

|   |
|---|
| ΥΠΟΥΡΓΕΙΟ ΠΕΡΙΒΑΛΛΟΝΤΟΣ,<br>ΕΝΕΡΓΕΙΑΣ ΚΑΙ ΚΛΙΜΑΤΙΚΗΣ ΑΜΑΝΤΗΣ<br>ΔΙΕΥΘΥΝΣΗ ΤΟΠΟΘΕΤΟΔΟΜΙΚΟΥ ΣΧΕΔΙΑΣΜΟΥ<br>ΤΜΗΜΑ ΓΕΩΡΑΦΙΚΩΝ ΟΙΚΙΣΜΩΝ   |
| ΘΕΣΗ : ΠΛΑΚΑ - ΑΘΗΝΑ  |
| ΘΕΜΑ : «Καθορισμός συμπληρωματικών ειδικών όρων και περιορισμών δόμησης καθώς και ειδικών χρήσεων γης στα κτίρια που βρίσκονται επί των οδών Αδριακού – Αρσίου – Κλάδου και Βραυκίου στην περιοχή της Πλάκας του Δήμου Αθηναίων για τη δημιουργία Μουσείου Ελληνικής Λαϊκής Τέχνης» |
| ΤΙΤΛΟΣ ΣΧΕΔΙΟΥ: ΕΝΟΤΗΤΑ Κ – Κλάδου 9 (διστηριέτο κτίριο)  |
| ΤΟΜΕΣ - ΟΥΕΙΣ   |
| ΚΛΙΜΑΚΑ : 1:100   |